



REGIONE AUTONOMA FRIULI VENEZIA GIULIA
PROVINCIA DI GORIZIA
COMUNE DI SAGRADO

P.R.G.C.
PIANO REGOLATORE GENERALE COMUNALE

Elaborato modificato in seguito al superamento delle Riserve espresse dalla Giunta Regionale con deliberazione 1663 di data 9 settembre 2016 e all'accoglimento delle Osservazioni/Opposizioni presentate durante il periodo di pubblicazione.

Tav. P.2.30
Zonizzazione - Foglio n°04 - San Martino

Progettista:
dott. ing. ANTONIO NONINO
Collaboratori:
geom. IURI PIERO BUNELLO
dott. pian. PATRIZIA DEL ROSSO

Base Catastale
Scala 1:2880
App: 14.11.2016
Rev. 2.0

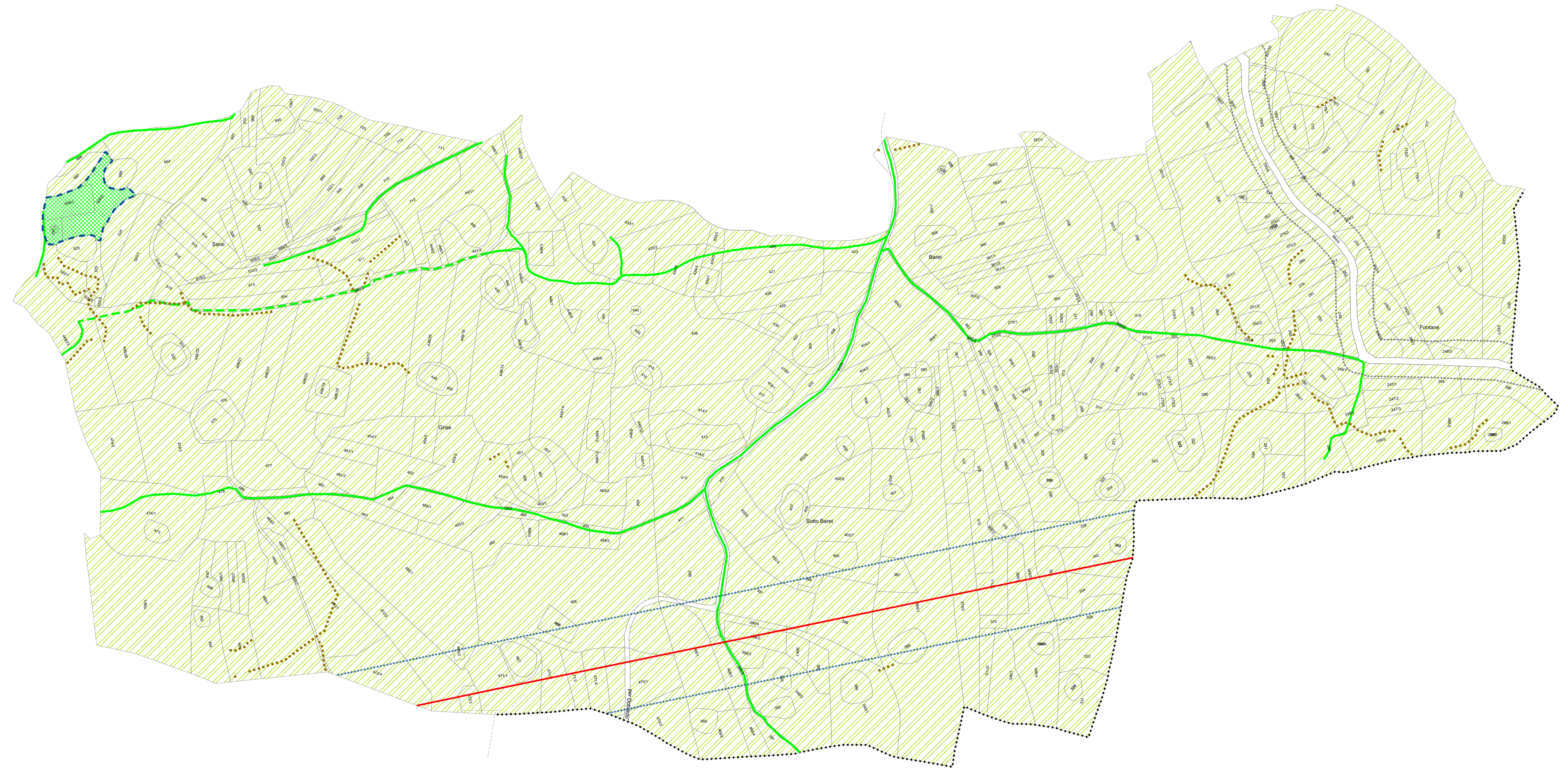

LEGENDA

- Z.T.O. E.3: Zona selvo - boschiva
- Z.T.O. E.G: Zona mista agricola e turistica ricettiva

ALTRE INFORMAZIONI

- Ambito soggetto a pianificazione attuativa
- Elettrodotto 380kV
- Limite fascia di rispetto infrastrutture energetiche
- Limite fascia di rispetto
- Percorso di interpretazione storico naturalistico esistente
- Percorso di interpretazione storico naturalistico da ristrutturare
- Trincee della Grande Guerra - Luoghi della memoria
- Limiti del territorio comunale